KI KICSODA?

Lisa Kudrow

Az Aranyglóbusz díjra jelölt amerikai színésznő Los Angelesben született 1963. július 30-án utazási ügynök és orvosnő gyerekeként. Tanulmányait a kaliforniai Tanzániában kezdte el a Portola iskolában, majd a szülővárosában lévő William Howard tanintézetben diplomázott. Ezután az orvos édesanyja nyomdokaiba akart lépni, de végül a színészet felé fordult. Pályája improvizációs szkeccskomédiákban indult 1989-ben. Ugyanezen évben képernyőn is debütált a Keresztanya című krimivígjátékban. Az áttörés 1992-ben következett be számára a Megőrülök érted című sorozat révén. Világhírnévre a Jóbarátok című vígjátékszériában tett szert, amelyben tíz éven át Phoebe Buffay-t alakította; teljesítményéért 1996-ban Aranyglóbusz díjra jelölték, emellett hatszor jelölték Emmy-díjra (amiből egyet elnyert). A fontosabb filmszerepei közé sorolható a Romy és Michele (1997), Nem ér a nemem! (1998), Csak egy kis pánik (1999), Még egy kis pánik (2002), P. S. I Love You (2007), illetve a Rossz szomszédság-filmek. 2011 és 2019 között A visszatérés, Webterápia és Mit gondolsz, ki vagy? című szitkomokban lévő szereplőéért további nyolc alkalommal jelölték Emmy-díjra. 1995 óta Michel Stern reklámügynök felesége, akitől 1998-ban fia (Julian Murray) született.

» A Jóbarátok című komédiasorozat második évadában nyújtott alakításáért 1996-ban Aranyglóbusz díjra jelölték.

VICC

Két férfi találkozik a vonaton:
– Azt mondtad, úszol az adósságokban, most meg első osztályon utazol?!
– Nem tehetek róla, a másodosztály tele van azokkal, akiknek tartozom.

A skót paraszt korholja a szomszédját:
– Maga tolvaj! Alagutat ásott a szenespincémhez, és lopja a tüzelőmet!
– Tényleg? Én meg azt hittem, hogy szénbányára bukkantam.

Hogy volt?

Két bankár találkozik. Az egyikük azt mondja:
– Teljesen kiborít ez a válság. Mondd, te hogy aludtál?
– Mint egy csecsemő... **(Poén a rejtvényben.)**

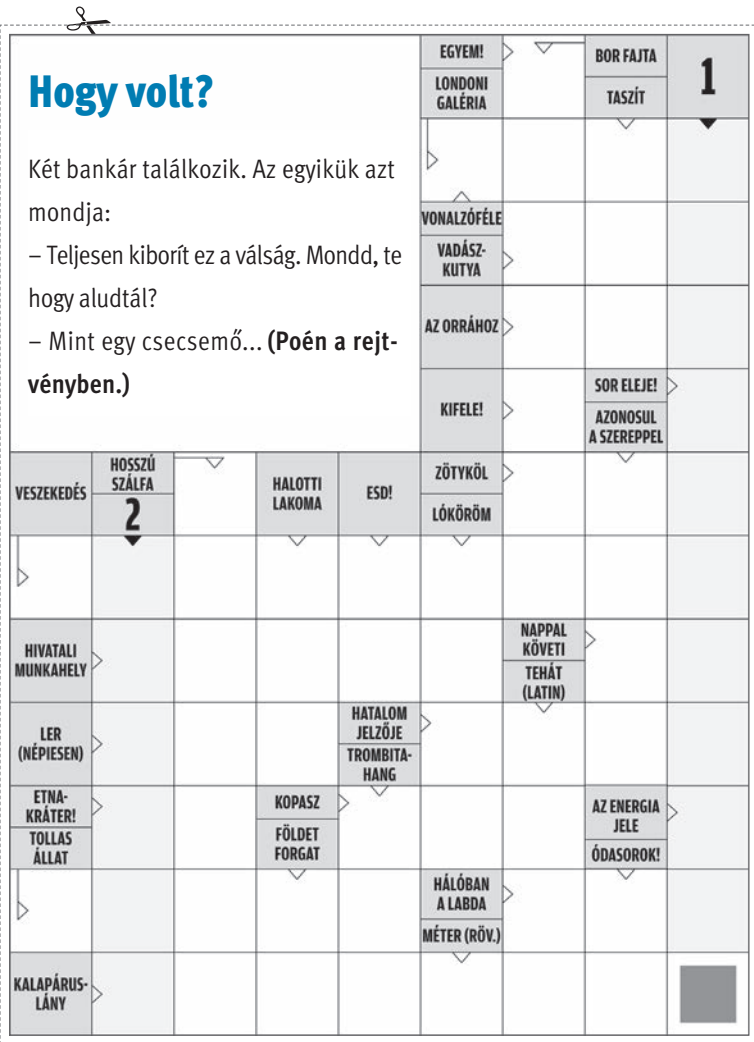

Vágja ki az ezen a héten megjelenő rejtvényeinket, és küldje be 2020. augusztus 9-éig szerkesztőségünk címére (400027 Cluj-Napo ca, str. Regele Ferdinand nr. 37). A beküldők között hetente könyvnyereményeket sorsolunk ki.

NYERŐSZELVÉNY
július 30/4
Név:Tel.:
Cím:

KALENDÁRIUM

Július 30., csütörtök
Az évből 212 nap telt el, hátravan még 154.

Névnapok: Judit, Xénia
Egyéb névnapok: Donna, Indira, Inge, János, Julietta, Maxima, Polixénia, Rovéna, Szénia, Zsüliett

Katolikus naptár: Aranyszavú Szent Péter, Szent Judit
Református naptár: Judit
Unitárius naptár: Judit
Evangélikus naptár: Judit, Xénia
Zsidó naptár: Év hónap 9. napja

A **Judit** héber eredetű női név, jelentése: Júdeából származó nő. Rokon nevek: Ditta, Ivett, Ivetta. A Bibliában szereplő **Judit** hősiességével megmentette Betulia városát, amikor az ostromló sereg táborába ment, és elcsábította, majd megölte fővezérüket, Holofernészt. A hadvezér nélkül maradt sereg másnap felhagyott az ostrommal, és elmenekült.
A **Xénia** görög származású női név, jelentése: vendégszerető. Más kutatások szerint az ókorban a vendégbarátok egymásnak szánt ajándékait jelentette. Önállósult alakváltozatai: Oxána, Szénia.

KISLEXIKON

A pesszimizmus fogalma

A pesszimizmus olyan megítélés, miszerint a dolgok általában rosszak, és egyre csak romlanak, ellentétben az optimizmussal, ami a dolgok általános javulásában és a jó oldal szemléletében hisz. A leggyakoribb példa, amivel szemléltetni szokták ezen különbséget a fél pohár víz látszata, amelyre az optimista azt mondja, hogy félig teli, a pesszimista viszont, hogy félig üres. Emellett létezik egy úgynevezett pszichológiai pesszimizmus is, egy olyan hit, amely azt vallja, hogy az élet értéktelen vagy ártalmas, a világ, melyben élünk, pedig a lehetséges világok legrosszabbika; a legismertebb példa erre Arthur Schopenhauer német metafizikus filozófiája. Több irodalmi mű is foglalkozik ezzel a témával, például Stephen King amerikai író Állattemető című könyve. A filozófia és a művészet története számos nagy pesszimistát tart számon, a kultúrtörténet nagy nevei közé sorolható a német Friedrich Nietzsche, Arthur Schopenhauer, a zsidó Franz Kafka, az angol Jonathan Swift, a németalföldi Hie rony mus Bosch, az osztrák Erich von Stroheim, az orosz Andrej Tarkovszkij, valamint Madách Imre, Kemény Zsigmond, Füst Milán és még sokan mások.

HIBRID TANERŐ

KARIKATÚRA: **KÖNCZEY ELEMÉR**

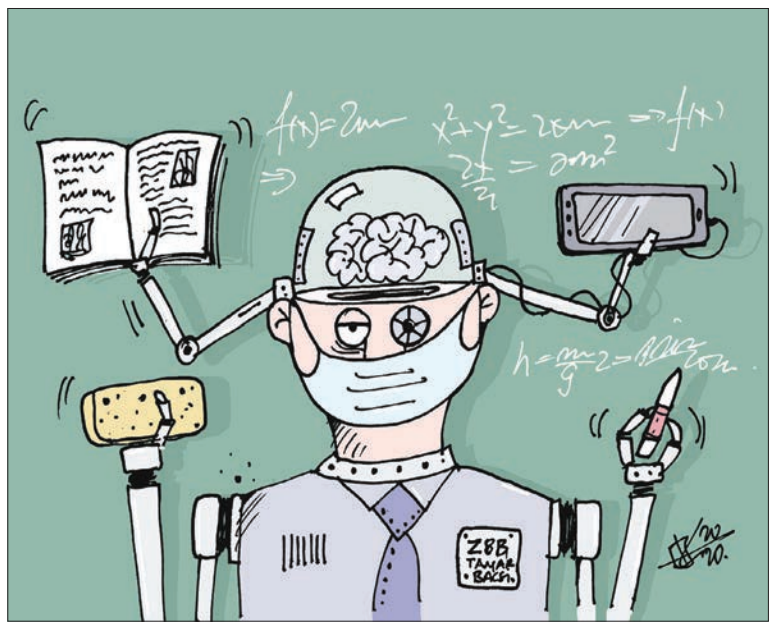

SUDOKU

A négyzetrács üres négyzeteibe úgy kell beírnunk a hiányzó számokat, hogy mind a 9 sorban és 9 oszlopban megtalálható legyen 1-től 9-ig minden egyes szám, illetve a 9 kis négyzetben (blokkban) is szerepeljen az összes szám 1-től 9-ig.

5					4		1	
					2	8		3
9		6	8		1		2	
2	7				6			
	5						6	
			4				8	7
	9		5		7	4		2
3		4	2					
	2		3					1

IDŐJÁRÁS

Csíkszereda 22° / 29°
Kolozsvár 22° / 27°
Marosvásárhely 23° / 30°
Nagyvárad 24° / 29°
Sepsiszentgyörgy 23° / 29°
Szatmárnémeti 23° / 28°
Temesvár 27° / 31°

HOROSZKÓP

Kos márc. 21. – ápr. 20.
Rengeteg teendő vár Önre. Készítsen ütemtervet, és tartsa magát ahhoz! Haladjon lépésről lépésre, és akkor se kapkodjon, ha akadályokba ütközik!

Bika ápr. 21. – máj. 20.
Hivatásában sok követelménynek kell megfelelnie. Mérsékelje a lendületét, gazdálkodjék az erejével! Kizárólag a fontos feladatokra összpontosítson!

Ikrek máj. 21. – jún. 21.
Számos megoldatlan feladatnak kell ma a végére járnia. Maradjon türelmes és megfontolt, készítsen ütemtervet, majd annak mentén próbáljon haladni!

Rák jún. 22. – júl. 23.
Az elmúlt időszak kissé megviselte Önt, így lehetőleg ma kerülje az olyan helyzeteket, ahol a véleményét kérhetik! Csak a háttérből tevékenykedjen!

Oroszlán júl. 24. – aug. 23.
Kissé elveszítette az önbizalmát, emiatt a pártfogói cserben hagyják Önt. Olyan feladatokat válasszon, melyektől visszanyerheti a magabiztosságát!

Szűz aug. 24. – szept. 23.
Új tapasztalatokkal gazdagodhat, hogyha nem zárkózik el az Ön körül zajló eseményektől. Legyen kezdeményező, és figyeljen oda mások igényeire is!

Mérleg szept. 24. – okt. 23.
Tele van energiával, minden szempontból erősnek érzi magát. Tűzzön ki merész célokat, és használjon ki minden Ön elé sodródó előnyös alkalmat!

Skorpió okt. 24. – nov. 22.
Szép sikereket érhet el, amennyiben kibontakoztatja a kreativitását. Bátran folyamodhat újfajta megoldásokhoz, a szerencse most Ön mellé szegődik!

Nyilas nov. 23. – dec. 21.
Rendkívül határozatlan, ezért kerülje az olyan szituációkat, ahol döntésre kényszerülne! Keressen olyan tevékenységet, mely szellemileg feltölti Önt!

Bak dec. 22. – jan. 20.
Vegye elő azon teendőket, amelyeket eddig a bizonytalansága miatt nem mert feszegetni. Ha döntenie kell, kérje ki tapasztaltabb társai véleményét!

Vízöntő jan. 21. – febr. 19.
Bonyolult pillanatokra készülhet, néhány váratlan körülmény megnehezíti a napját. Őrizze meg a nyugalmát, és próbálja kézben tartani az irányítást!

Halak febr. 20. – márc. 20.
Maradjon mindenben körültekintő, és vegye figyelembe a részleteket, mert azok most különösen fontosak! Cselekedjék észszerűen és következetesen!